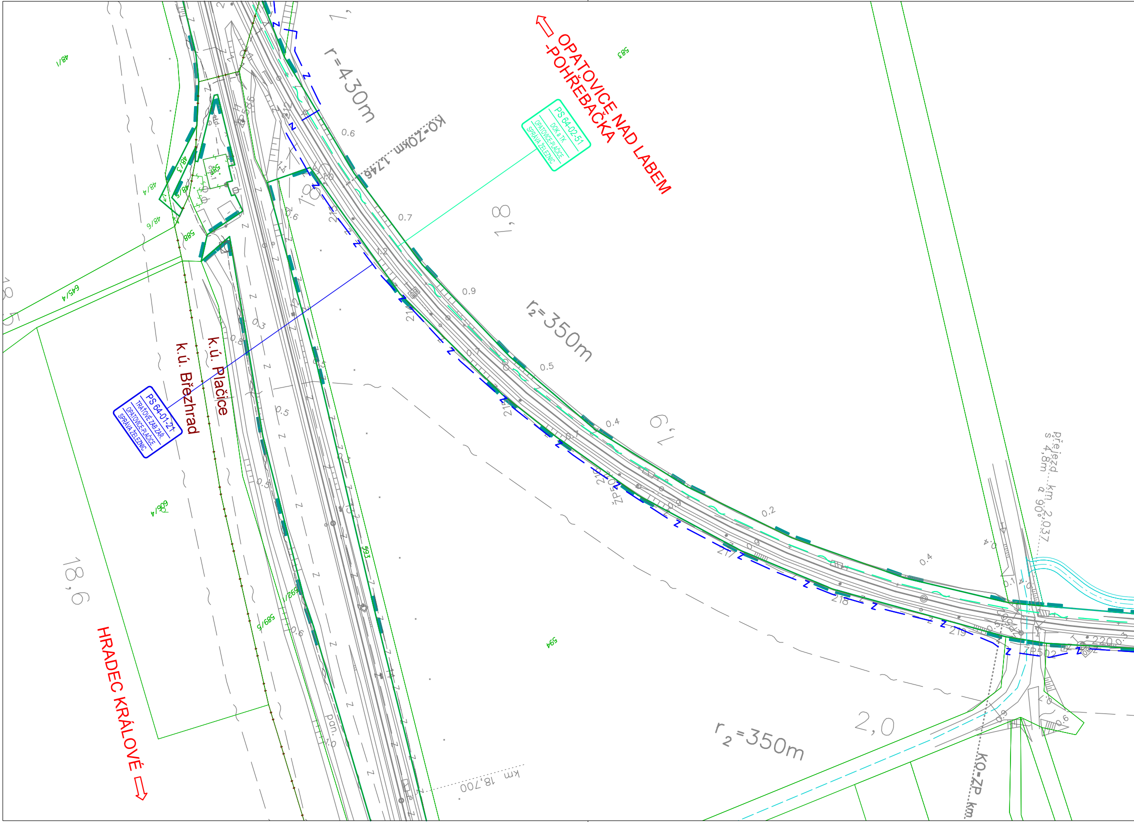
OPATOVICE NAD LABEM
-POHŘEBAČKA
HRADEC KRÁLOVÉ
PS 64-02-51
DOK a TK
OPATOVICE-PLAČICE
SPRÁVA ŽELEZNIC
PS 64-01-21
TRAŤOVÉ ZAB.ZAŘ.
OPATOVICE-PLAČICE
SPRÁVA ŽELEZNIC
k.ú. Březhrad
k.ú. Plačice
r=430m
r_2=350m
r_2=350m
KO-ZO km 1,746
KO-ZP km
přejezd km 2,037
š 4,8m α 90°
km 18,700
1,8
1,9
2,0
18,6
18,5
48/1
48/3
48/4
48/6
583
588
645/4
606/4
589/6
1/269
593
594
0.6
0.7
0.9
0.5
0.4
0.2
0.3
0.5
219
220,0
218
217

LEGENDA STÁVAJÍCÍCH INŽENÝRSKÝCH SÍTÍ

POZN.: ZÁKRES PROVEDEN DLE PODKLADŮ POSKYTNUTÝCH SPRÁVCI

ELEKTRO VVN NADZEMNÍ
ELEKTRO VN NADZEMNÍ
ELEKTRO VN PODZEMNÍ
ELEKTRO NN NADZEMNÍ
ELEKTRO NN PODZEMNÍ
SDĚLOVACÍ KABEL NADZEMNÍ
SDĚLOVACÍ KABEL METALICKÝ
SDĚLOVACÍ KABEL OPTICKÝ
Z ZABEZPEČOVACÍ KABEL
KANALIZACE
KANALIZACE DEŠŤOVÁ
KANALIZACE SPLAŠKOVÁ
KANALIZACE VÝTLAČNÉ POTRUBÍ

VODOVOD
VODOVOD UŽITKOVÝ
PLYNOVOD VTL
PLYNOVOD STL
PLYNOVOD NTL
HORKOVOD NADZEMNÍ
HORKOVOD PODZEMNÍ
TEPLOVOD NADZEMNÍ
TEPLOVOD PODZEMNÍ
PRODUKTOVOD
HLAVNÍ ODVODŇOVACÍ ZAŘÍZENÍ OTEVŘENÉ
HLAVNÍ ODVODŇOVACÍ ZAŘÍZENÍ ZAKRYTÉ
MELIORAČNÍ ODPAD

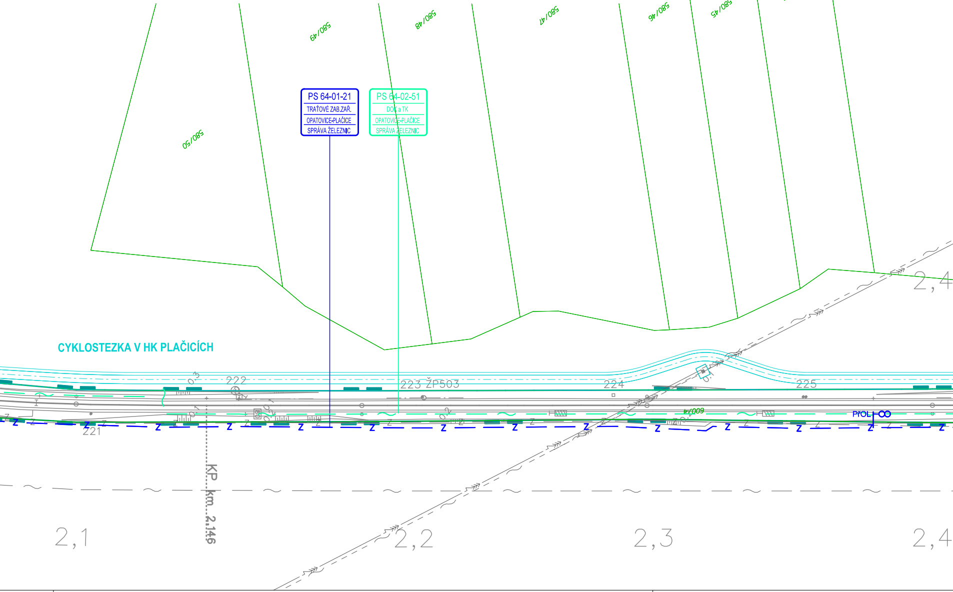
580/49
580/48
580/47
580/46
580/45
580/43
580/1
580/50
PS 64-01-21
TRAŤOVÉ ZAB.ZAŘ.
OPATOVICE-PLAČICE
SPRÁVA ŽELEZNIC
PS 64-02-51
DOK a TK
OPATOVICE-PLAČICE
SPRÁVA ŽELEZNIC
CYKLOSTEZKA V HK PLAČICÍCH
222
223 ŽP503
224
225
221
600/4
PřOL
KP km. 2,146
2,1
2,2
2,3
2,4
2,4

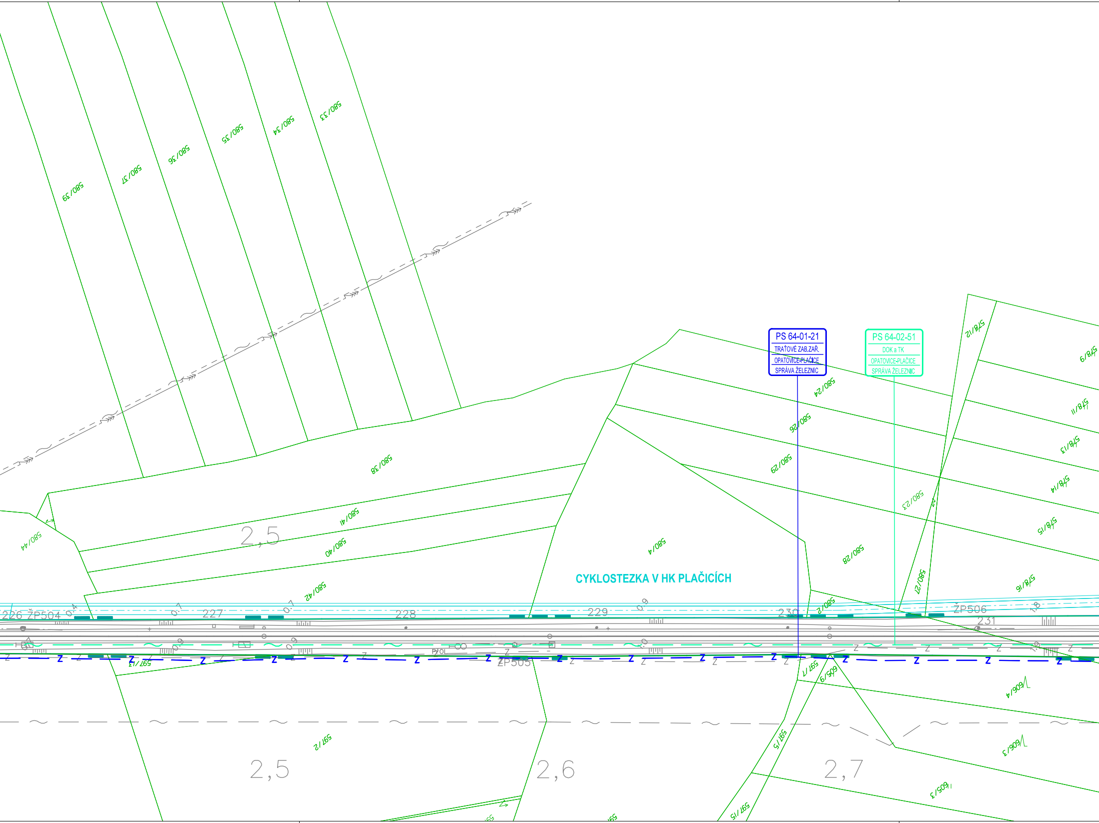
580/39
580/37
580/36
580/35
580/34
580/33
580/38
580/41
580/40
580/44
580/42
580/4
580/24
580/26
580/29
580/23
580/28
580/27
580/2
578/12
578/9
578/11
578/13
578/14
578/15
578/16
PS 64-01-21
TRAŤOVÉ ZAB.ZAŘ.
OPATOVICE-PLAČICE
SPRÁVA ŽELEZNIC
PS 64-02-51
DOK a TK
OPATOVICE-PLAČICE
SPRÁVA ŽELEZNIC
CYKLOSTEZKA V HK PLAČICÍCH
226 ŽP504
0.4
227
0.7
228
229
0.9
230
ŽP506
231
1.8
ŽP505
0.9
1.0
Z
597/13
597/1
605/9
605/4
605/3
597/2
597/5
597/15
2,5
2,5
2,6
2,7

LEGENDA NOVÉHO STAVU

- ZABEZPEČOVACÍ ZAŘÍZENÍ DRÁŽNÍ
- SDĚLOVACÍ ZAŘÍZENÍ DRÁŽNÍ / NEDRÁŽNÍ
- ELEKTRO VN NADZEMNÍ DRÁŽNÍ
- ELEKTRO VN NADZEMNÍ NEDRÁŽNÍ
- ELEKTRO VN PODZEMNÍ DRÁŽNÍ
- ELEKTRO VN PODZEMNÍ NEDRÁŽNÍ
- ELEKTRO NN NADZEMNÍ DRÁŽNÍ
- ELEKTRO NN NADZEMNÍ NEDRÁŽNÍ
- ELEKTRO NN PODZEMNÍ DRÁŽNÍ
- ELEKTRO NN PODZEMNÍ NEDRÁŽNÍ
- TRAKČNÍ VEDENÍ DRÁŽNÍ
- KANALIZACE
- VODOVOD
- PLYNOVOD
- PRODUKTOVOD
- OPLOCENÍ, OHRAZENÍ
- PROVIZORNÍ STAV
- DEMOLICE
- SOUVISEJÍCÍ STAVBA
- STAVENIŠTNÍ KOMUNIKACE
- PHS
- OCHRANNÉ PÁSMO DRÁHY

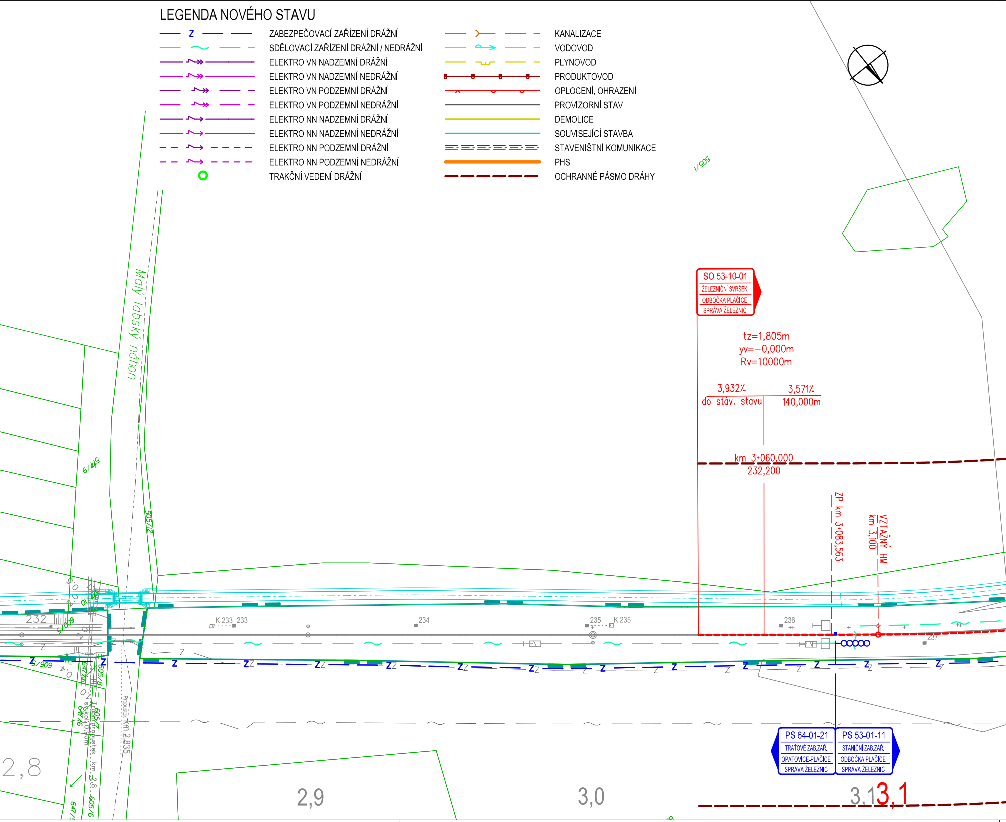
Z
Malý labský náhon
505/1
571/9
505/12
SO 53-10-01
ŽELEZNIČNÍ SVRŠEK
ODBOČKA PLAČICE
SPRÁVA ŽELEZNIC
tz=1,805m
yv=−0,000m
Rv=10000m
3,932‰
3,571‰
do stáv. stavu
140,000m
km 3+060,000
232,200
ZP km 3+083,563
VZTAŽNÝ HM
km 3,100
232
600/5
606/5
K 233
233
234
235
K 235
236
237
605/8
647/6
605/7
605/6
647/5
Trubní propustek km 2,8
sv. kol 0,90m
Propustek km 2,835
PS 64-01-21
TRAŤOVÉ ZAB.ZAŘ.
OPATOVICE-PLAČICE
SPRÁVA ŽELEZNIC
PS 53-01-11
STANIČNÍ ZAB.ZAŘ.
ODBOČKA PLAČICE
SPRÁVA ŽELEZNIC
2,8
2,9
3,0
3,1
3,1

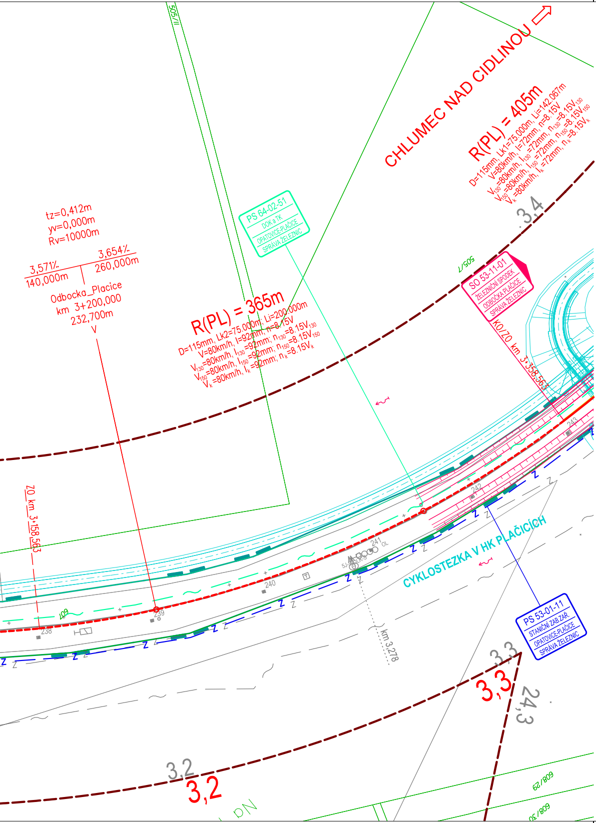
CHLUMEC NAD CIDLINOU
R(PL) = 405m
D=115mm, Lk1=75,000m, Li=142,067m
V=80km/h, I=72mm, n=8,15V
V_{130}=80km/h, I_{130}=72mm, n_{130}=8,15V_{130}
V_{150}=80km/h, I_{150}=72mm, n_{150}=8,15V_{150}
V_k=80km/h, I_k=72mm, n_k=8,15V_k
3,4
tz=0,412m
yv=0,000m
Rv=10000m
3,571‰
140,000m
3,654‰
260,000m
Odbocka_Placice
km 3+200,000
232,700m
V
PS 64-02-51
DOK a TK
OPATOVICE-PLAČICE
SPRÁVA ŽELEZNIC
R(PL) = 365m
D=115mm, Lk2=75,000m, Li=200,000m
V=80km/h, I=92mm, n=8,15V
V_{130}=80km/h, I_{130}=92mm, n_{130}=8,15V_{130}
V_{150}=80km/h, I_{150}=92mm, n_{150}=8,15V_{150}
V_k=80km/h, I_k=92mm, n_k=8,15V_k
505/7
505/11
SO 53-11-01
ŽELEZNIČNÍ SPODEK
ODBOČKA PLAČICE
SPRÁVA ŽELEZNIC
KO/ZO km 3+358,563
ZO km 3+158,563
CYKLOSTEZKA V HK PLAČICÍCH
km 3,278
PS 53-01-11
STANIČNÍ ZAB.ZAŘ.
OPATOVICE-PLAČICE
SPRÁVA ŽELEZNIC
3,3
24,3
3,2
238
239
240
241
242
243
608/29
608/30

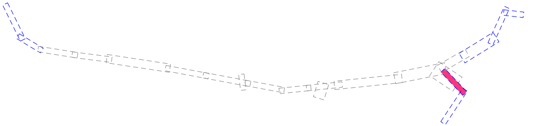

ČÁST C.3.62

AKTUALIZACE 2022

VÝŠKOVÝ SYSTÉM Bpv SOUŘADNICOVÝ SYSTÉM S-JTSK ±0,000 = xxx,xx m n. m.

Číslo změny:	*Obsah změny:*	*Datum změny:*
01	-	
02	-	
03	-	

Objednatel:

SPRÁVA ŽELEZNIC

Správa železnic, státní organizace
Dlážděná 1003/7, 110 00 Praha 1

Stavební správa západ
Sokolovská 1955/278, 190 00 Praha 9

Zhotovitel: Účastníci Společnosti "SP+SEU_ChluHra_PD"

SUDOP PRAHA **SUDOP EU**

Správce:

SUDOP PRAHA

SUDOP PRAHA a.s.
Olšanská 1a, 130 80 Praha 3
tel.: +420 605 229 020
e-mail: praha@sudop.cz

Vedoucí týmu: ING. DANIEL FILIP

Asistent vedoucího týmu: ING. PAVEL KUBÁT

Specialista profese: ING. MONIKA POSPÍCHALOVÁ

Středisko:
PROJEKTOVÉ STŘEDISKO HRADEC KRÁLOVÉ

Vedoucí střediska:	*Odpovědný projektant SO, IO, PS:*	*Vypracoval:*	*Kontroloval:*
ING. PAVEL HORÁČEK	ING. DANIEL FILIP	ING. MONIKA POSPÍCHALOVÁ	ING. DANIEL FILIP

Název akce:

MODERNIZACE TRAŤOVÉHO ÚSEKU
CHLUMEC NAD CIDLINOU (MIMO) - HRADEC KRÁLOVÉ (MIMO)

Číslo smlouvy: 17-266.250

Projektový stupeň: DÚR

Část:

SITUAČNÍ VÝKRESY
KOORDINAČNÍ SITUAČNÍ VÝKRESY

Datum: 11/2020

Číslo části: C.3

Název přílohy:

Koordinační situace - prověření napojení do stávajícího stavu,
km 1,7 - 3,3 tratě Opatovice nad Labem - Odbočka Plačice

Měřítko: 1:1000

Počet formátů: 9 x A4

Číslo přílohy: **62**

DOKUMENT LZE UŽÍVAT POUZE VE SMYSLU PŘÍSLUŠNÉ SMLOUVY O DÍLO. ŽÁDNÁ JEHO ČÁST NEMŮŽE BÝT DLE ZÁKONA č.121/2000 Sb. KOPÍROVÁNA NEBO JINÝM ZPŮSOBEM ROZŠIŘOVÁNA BEZ SOUHLASU SUDOP PRAHA a.s.